Heimat- und Geschichtsverein Lorsbach e. V.

Festschrift

75 Jahre Freiwillige Feuerwehr Lorsbach 1977

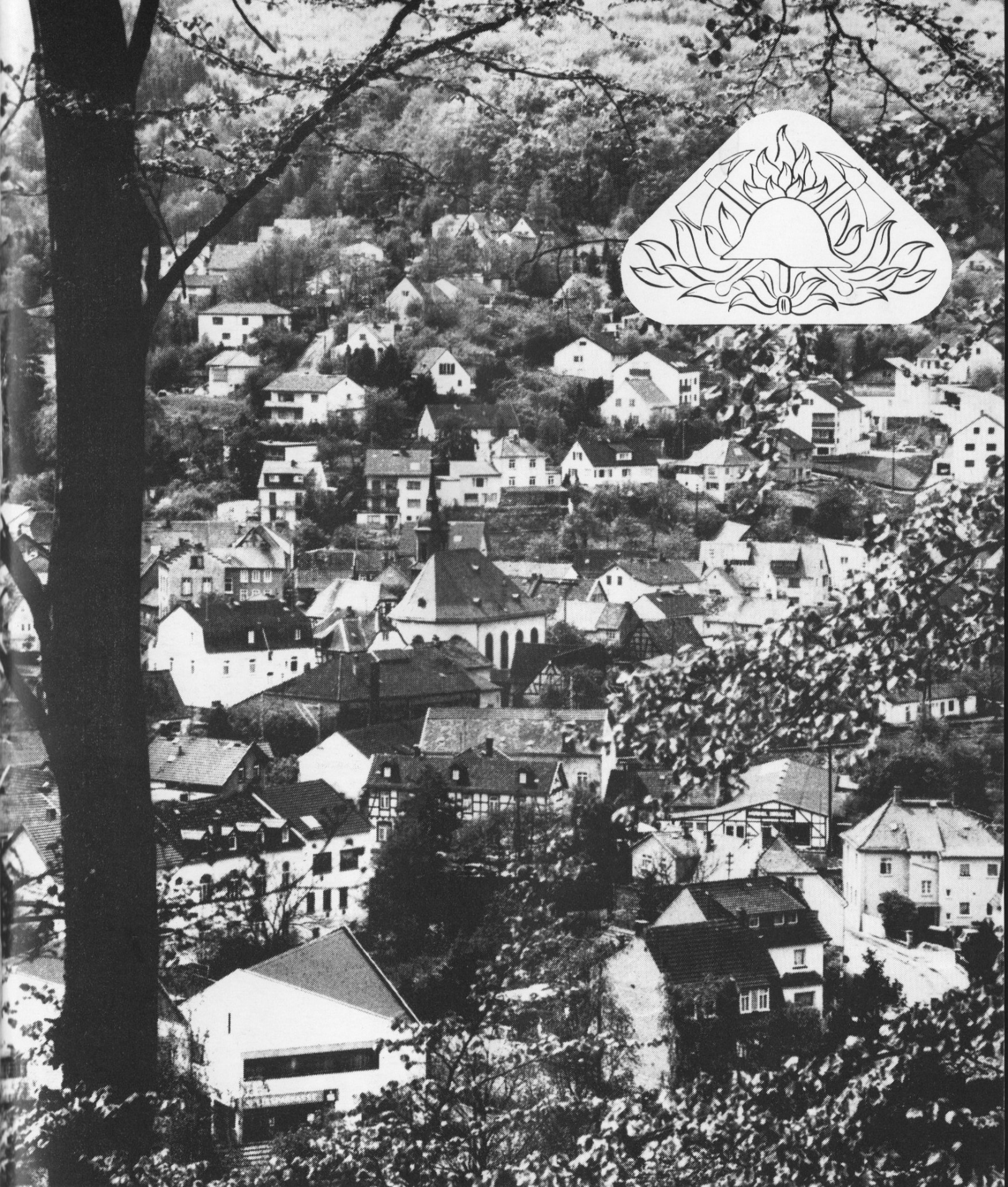

75 Jahre Freiwillige Feuerwehr Lorsbach

Wir liefern zum Fest:

Getränke **wilhelm** Biere, Weine, Spirituosen, alkoholfreie Getränke

H. Wilhelm + Sohn oHG

Herteberg 2 ☎ 06127/2347

6272 Niedernhausen

Binding Bier

Ihr

beliebtes

Ausflugsziel

Waldgaststätte Gundelhard

Adolf Schmidt

Behagliche Gemütlichkeit

Gepflegte Speisen und Getränke

Postanschrift **6233 Kelkheim Postfach 174** **Freitags Ruhetag**

Ferienreisen · Gesellschaftsreisen · Pauschalreisen
Vermietung von modernen Omnibussen mit 20-59 Sitzplätzen

REISE- UND VERKEHRSUNTERNEHMEN

KARL SIPPEL KG

6201 Delkenheim/Wiesbaden · Tel. (0 61 22) 51003

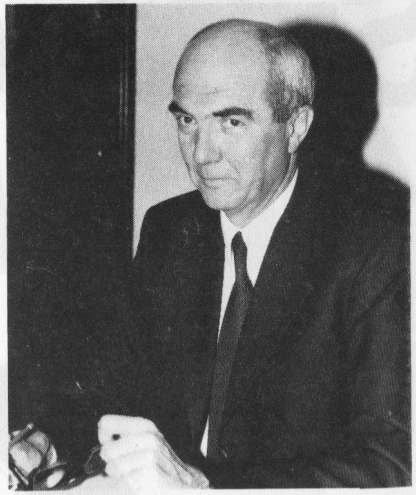

GRUSSWORT

Das Jahr 1976 wurde rückblickend zum Katastrophenjahr erklärt. Unzählige Menschen gerieten unverschuldet in große Not und benötigten fremde Hilfe. Zahlreiche freiwillige Helfer waren spontan bereit, die Notleidenden zu retten und in Sicherheit zu bringen.

Katastrophen werden sich auch in Zukunft nicht verhindern lassen. Die Hilfsbereitschaft einzelner wird ausschlaggebend dafür sein, daß sich das Ausmaß der Katastrophen möglichst in Grenzen hält.

Unter diesem Blickwinkel verdient das 75jährige Jubiläum der Freiwilligen Feuerwehr Lorsbach besondere Beachtung. 75 Jahre uneigennütziger Dienst am Menschen sind eine herausragende Leistung. Gerne habe ich deshalb die Schirmherrschaft zu diesem Jubiläum übernommen.

Allen Mitgliedern und Freunden der Freiwilligen Feuerwehr Lorsbach wünsche ich ein gutes Gelingen des Festprogramms und für die Zukunft weiterhin viel Erfolg.

Manfred von Uslar
DIREKTOR DER NASSAUISCHEN SPARKASSE
Schirmherr

Subdirektion Karl Weimar

Magdeburger
Versicherungsgruppe

6238 Hofheim-Lorsbach
Münsterer Straße 2, Telefon 06192 - 26 522

6500 Mainz/Rhein
Kreyßigstraße 11, Telefon 06131 - 673 443

Versicherungen aller Art

Bezirksdirektion Frankfurt
Bockenheimer Landstraße 13-15
Telefon 0611 - 728 741

GRUSSWORT

Wie bei der Jubiläumsveranstaltung und Geräteeinweihung vor fünf Jahren bin ich auch diesmal der Bitte um Mitwirkung bei der Ausrichtung des 75jährigen Jubiläums der Freiwilligen Feuerwehr Lorsbach gerne nachgekommen. Es ist mir wieder eine Freude, einer Gemeinschaft von Männern zu helfen, die ihre Freizeit in den Dienst des Nächsten stellen. Hier herrscht echter Bürgersinn, der vor allem auch darin zum Ausdruck kommt, daß die Aktiven nicht selten Gefahr für Leib und Leben auf sich nehmen, wenn es darum geht, das Leben anderer Menschen sowie deren Hab und Gut zu schützen.

Die erfolgreichen Einsätze der letzten Jahre beweisen, wie sehr die Feuerwehrmänner sich mit ihrem technischen Gerät in vielen Übungsstunden vertraut gemacht haben. Das war und ist erforderlich, denn nicht nur bei Feuersgefahr, sondern auch bei Ölalarm, Wassernot, Autounfällen und vielfältigen anderen Notsituationen wird die Feuerwehr gerufen und hilft.

Hierfür sei Dank gesagt verbunden mit einem herzlichen Glückwunsch für das 75jährige Bestehen der Freiwilligen Feuerwehr Lorsbach.

Mögen die Festtage einen harmonischen und frohen Verlauf nehmen.

Karl Weimar
Festpräsident

Ein Girokonto bei uns

erleichtert Ihnen den Umgang mit dem lieben Geld. Sie zahlen sicher und bequem mit Scheck oder durch Überweisung. Und alle regelmäßigen Zahlungen erledigen wir für Sie ganz automatisch. Das spart Ihnen Mühe, Zeit und Geld.

Ein Vorschlag, wie Sie methodisch zu Geld kommen: Geben Sie uns den Dauerauftrag, jeden Monat eine bestimmte Summe vom Girokonto auf Ihr Sparbuch zu übertragen. So wächst Ihr Geld, daß es eine Freude ist. Gute Zinsen kommen dazu – und hohe Prämien, wenn Sie wollen.

HOFHEIMER VOLKSBANK

Wir bieten mehr als Geld und Zinsen.

Reifen-Eyring

Groß- und Einzelhandel
Montage und Auswuchtservice
Lieferung von Neureifen aller Art
Landwirtschaftsreifen
Felgen
Gebrauchtreifen für LKW und Landwirtschaft

Hofheim im Taunus · Lorsbacher Str. 11 · Telefon 0 61 92 – 74 33

GRUSSWORT

Es ist erfreulich, daß sich unter den zahlreichen Jubiläumsvereinen im Main-Taunus-Kreis, die auf ein langjähriges Bestehen zurückblicken können, auch immer wieder Vereinigungen der Freiwilligen Feuerwehr befinden. Diese Tatsache beweist, daß es in den einzelnen Städten und Gemeinden unseres Kreises verantwortungsbewußte Männer gibt, die sich in den freiwilligen Feuerwehren zusammengefunden haben, um ihren Mitmenschen bei Bränden und in anderen Notfällen selbstlos beizustehen.

Auch die Einwohner von Lorsbach können sich darüber freuen, daß bei Ihnen seit nunmehr 75 Jahren eine solche einsatz- und hilfsbereite Feuerwehr besteht. Die Männer, die in diesem Zeitraum der freiwilligen Wehr angehörten, haben der Bevölkerung stets die Gewißheit gegeben, daß sie in Stunden großer Not mit schneller und wirksamer Hilfe rechnen konnte. Recht oft wurde dies auch durch die Tat bewiesen.

Ich verbinde daher meinen Glückwunsch an die Jubiläums-Feuerwehr von Lorsbach mit einem herzlichen Wort des Dankes an die einzelnen Feuerwehrleute. Hierbei hoffe ich zuversichtlich, daß jeder Feuerwehrmann seiner örtlichen Wehr die Treue halten möge. Darüber hinaus ist es wünschenswert, wenn der Freiwilligen Feuerwehr Lorsbach durch das Jubiläums-Fest neue treue Freunde und Helfer — vor allem auch junge Menschen — gewonnen werden.

In diesem Sinne entbiete ich der Jubiläumswehr, den Einwohnern von Lorsbach sowie allen Jubiläumsgästen und Feuerwehrmännern meine herzlichsten Grüße.

Dr. Jost
Landrat

WILHELM HERR II. - KELKHEIM/Ts.

FUHRUNTERNEHMEN
SEIT 1930
RUF 3286

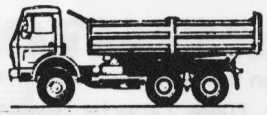

Sand - Kies - Erdbau

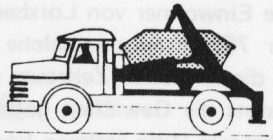

Schutt – Müll
Entrümpelung

Kübeldienst

6233 KELKHEIM/Ts., Königsteiner Straße 24,
Telefon 06195/3286

GRUSSWORT

Als Bürgermeister der Stadt Hofheim am Taunus ist es mir eine besondere Freude, der Freiwilligen Feuerwehr des Stadtteiles Lorsbach zu ihrem 75jährigen Jubiläum herzlich zu gratulieren.

Mit den guten Wünschen darf ich meinen Dank an die Männer der Wehr für ihren aufopfernden Dienst und ihre stete Einsatzbereitschaft sowie die Umsicht und Tatkraft, die sie bei allen Einsätzen bisher gezeigt haben, verbinden. Ich bin mir bewußt, welche persönlichen Opfer und Mühen der einzelne Feuerwehrmann für die Dienst am Nächsten aufbringen muß. Feuerwehrmann zu werden, dazu gehören Idealismus und Verantwortungsbewußtsein, Liebe zum Nächsten, Mut und stete Opferbereitschaft. Die Haltung der Männer der Freiwilligen Feuerwehr war und ist vorbildlich.

Die Anforderungen, die an die Feuerwehr gestellt werden, nehmen von Jahr zu Jahr zu. Längst handelt es sich nicht mehr allein um die Bekämpfung von Bränden. In unserer hochtechnisierten Zeit gibt es Katastrophen der verschiedensten Art. Es genügen daher Idealismus und Einsatzbereitschaft allein nicht mehr, um Gefahren erfolgreich abwehren zu können. Notwendig ist neben einer sorgfältigen Ausbildung auch die Ausrüstung der Wehren mit modernen Geräten und Fahrzeugen. Die Stadt Hofheim ist sich dessen bewußt und hat dem im Rahmen ihrer finanziellen Möglichkeiten über das übliche Maß hinaus Rechnung getragen. Die städtischen Körperschaften werden auch in Zukunft für die berechtigten Belange der Feuerwehren ein offenes Ohr haben.

Den Veranstaltungen anläßlich des 75jährigen Bestehens darf ich viel Erfolg wünschen und hoffe, daß sie den Besuchern und Gästen viel Freude bereiten werden.

Der Freiwilligen Feuerwehr des Stadtteils Lorsbach wünsche ich für ihr künftiges Wirken alles Gute.

Friedrich Flaccus
Bürgermeister
der Stadt Hofheim am Taunus

HORST REITER

ARCHITEKT UND MAURERMEISTER

BAUUNTERNEHMEN
ARCHITEKTUR BÜRO
KUNSTSTEINBETRIEB
TREPPENBAU
NATURSTEINE

6238 HOFHEIM/TAUNUS
Niederhofheimer Straße 38
Telefon 06192-6470

BAUSTOFFE · KOHLEN
WILH. MÜSSE

Inh.: Josef Fuchs

Eternit-Vertrieb
Heizöl-Vertrieb

Alle Baustoffe
für Neubau und Reparatur

Hofheim/Taunus · Neugasse 4
Telefon 06192-5510-8115

GRUSSWORT

Der Freiwilligen Feuerwehr Lorsbach übermittle ich zum 75jährigen Bestehen für die Stadtverordneten-Versammlung der Stadt Hofheim die besten Wünsche!

Die Feuerwehrmänner der Lorsbacher Wehr haben sich in diesen 75 Jahren in zahlreichen Fällen zum Schutz von Leben und Gut ihrer Mitbürger eingesetzt und hierbei in Ausübung echter Nächstenliebe gehandelt. Dafür sage ich den nahezu 60 Aktiven der Gegenwart und allen ihren Kameraden vordem aufrichtigen Dank.

Die Lorsbacher Wehr wird auch in Zukunft – bei aller Koordination mit den anderen Wehren – soweit Ausbau, Einsatz und Organisation das erfordern – ihr im Eingliederungsvertrag vereinbartes Eigenleben weiterführen.

Gerade hieraus kann und soll im übersehbaren Bereich der Gemeinschaftssinn und die Kameradschaft erwachsen, die die unabdingbare Voraussetzung für die Erfüllung der übernommenen Aufgaben bilden.

Ich bin sicher, daß die Freiwillige Feuerwehr Lorsbach auch in Zukunft von der Stadt Hofheim – und hier insbesondere auch von der Stadtverordneten-Versammlung – jede vertretbare Unterstützung erhalten wird.

Mögen auch weiterhin jederzeit die Lorsbacher Mitbürger in bewährter Weise zusammenstehen in der Stunde der Not.

In diesem Sinne alle guten Wünsche und zugleich ein volles Gelingen der Festtage.

Dr. Hanns Großmann
Stadtverordneten-Vorsteher

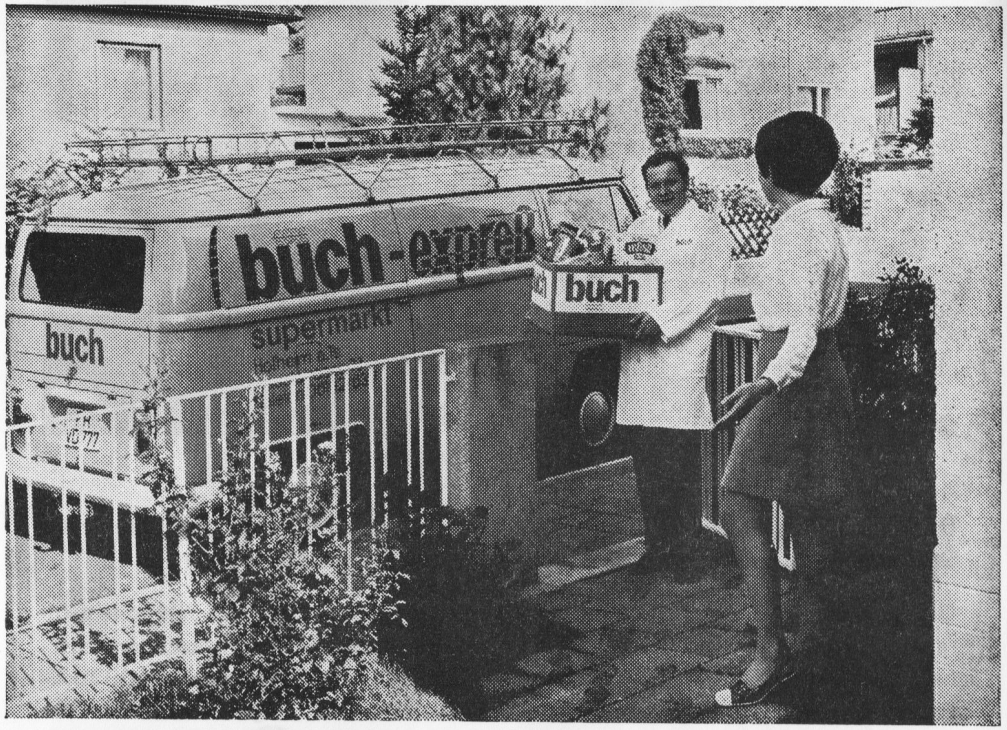

Suchen Sie aus, wir liefern donnerstags oder freitags frei Haus !

KAUFHAUS buch

Hofheim
P Stadtmitte

GEGRÜNDET 1845

DAS HAUS DER GROSSEN AUSWAHL

GEORG Diener

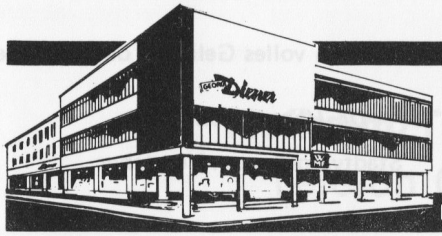

HAUSRAT · EISENWAREN
WERKZEUGE · PORZELLAN
GLAS · SPIELWAREN

HOFHEIM · HAUPTSTR. 39-41 · TEL. 6460

GRUSSWORT

Die Freiwillige Feuerwehr Hofheim-Lorsbach feiert vom 9.—11. Juli 1977 ihr 75jähriges Jubiläum.

In Dankbarkeit sollten wir uns der Männer erinnern, die mit ihrer damals mutigen Idee den Grundstein für eine erfolgreiche Entwicklung der Freiwilligen Feuerwehr und die Sicherstellung des Brandschutzes in Lorsbach gelegt haben.

Fünfundsiebzig Jahre hat die Feuerwehr Lorsbach den Brandschutz stets zum Wohle ihrer Bürger gewahrt.

Eine in den letzten zwei Jahrzehnten ständig verbesserte technische Ausrüstung, verbunden mit dem Können der Feuerwehr, werden in Not und Gefahr dem Bürger tatkräftige Hilfe bringen.

Gerade in der heutigen, einseitig auf materielle Güter ausgerichteten Zeit möge dieses Jubiläumsfest der Feuerwehr Lorsbach zu einer Demonstration der Hilfsbereitschaft, des gegenseitigen Verstehens und des Vertrauens werden.

Ich gratuliere den Feuerwehrkameraden der Jubelwehr und danke Ihnen für die geleistete, oft schwere Arbeit.

Ich wünsche der Wehr und ihren Gästen recht schöne Festtage und einen vollen Erfolg.

Erwin Bender

Kreisbrandinspektor

HUBERT ERNST

Fachgeschäft für
BÜROMASCHINEN
BÜROMÖBEL

mit eigener
Spezial-Reparatur-Werkstatt

Oskar-Meyrer-Straße 6
6238 Hofheim

Die Apotheke ist nicht nur dazu da,
Ihnen Arzneimittel zu verkaufen.
Guter Rat ist in der Apotheke kostenlos.

Für mehr Gesundheit
Ihre
Apotheke Eppstein
Joachim Reichard
Hauptstraße 18

Ihr Ausflugsziel: GASTSTÄTTE ZUM GRÜNEN BAUM
E. u. A. Backes
Alt Langenhain 18
6238 Hofheim-Langenhain
Telefon: 06192 – 237 15
Behagliche Gemütlichkeit – Bekannt für gute Speisen
Selbstgekelterter Apfelwein

3 Generationen Spenglerei und Installationen

Hans Klopprogge

Bauspenglerei - Installationen - Sanitäre Anlagen - Gasheizungen

6238 Hofheim/Taunus, Zeilsheimer Straße 29, Telefon 06192-6860

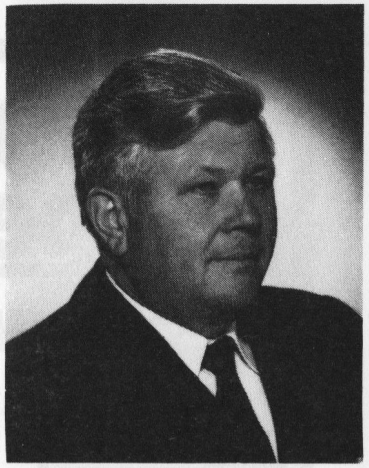

GRUSSWORT

Zum 75jährigen Bestehen der Freiwilligen Feuerwehr Lorsbach darf ich den Kameraden der Wehr und ihren Gästen auch im Namen der Wehren der Stadt Hofheim alles Gute wünschen.

Ich weiß, daß die Kameraden der Wehr Hofheim-Lorsbach auch weiterhin bereit zum Dienst an ihren Mitbürgern sind, gemäß unserem Wahlspruch

„Gott zur Ehr, dem Nächsten zur Wehr
Einer für Alle, Alle für Einen"

Der Wehr Lorsbach wünsche ich ein gutes Gelingen ihres Festes.

R. Wiegand
Stadtbrandinspektor

ESSO Doppeldecker

Mehr Sicherheit durch "Doppel-Gürtel"

Mein Angebot:

135 – 13	DM 45.90
145 – 13	DM 39.80
155 – 15	DM 79.50

einschließlich Montage

ESSO

SB – Tank
A. Wilm
Elisabethenstraße 2
6238 Hofheim · Telefon 21088

GRUSSWORT

Die Freiwillige Feuerwehr Lorsbach besteht nunmehr 75 Jahre. Aus den gewissenhaft geführten Tagebüchern geht klar hervor, mit welchem grossen Idealismus und Verantwortungsgefühl die Mitglieder der Wehr ihre freiwillig übernommenen Aufgaben durchgeführt haben. Sie setzten sich jederzeit für den Nächsten uneigennützig ein und boten Schutz und Hilfe.

In der Bundesrepublik Deutschland sind mehr als 800 000 Feuerwehrmänner ehrenamtlich tätig. Mit großer Begeisterung haben sich auch viele Jugendliche in Jugendfeuerwehren zusammengeschlossen. Die Gründung von Damenfeuerwehren zeigt die unvermindert große Bereitschaft zur Mitarbeit in der Gemeinschaft zum Schutze des Nächsten.

In zahlreichen Einsätzen hat die Wehr hervorragendes geleistet und ein echtes Beispiel ihrer Hilfsbereitschaft abgelegt.

Wir alle schulden den Mitgliedern der Freiwilligen Feuerwehr großen Dank und hoffen, daß auch in Zukunft ihre Belange tatkräftig vertreten werden und sie jederzeit die notwendige Unterstützung finden werden.

Für die Zukunft ein herzliches Glück auf!

Dipl.-Ing. Achilles
Leitender Branddirektor

Polstermöbel und Innendekoration

Karl Kugler

Über 40 Jahre Meisterbetrieb

Gardinen · Moderne Bodenbeläge · Teppiche · Jalousien
Tapeten · Farben in allen Preislagen

6238 Hofheim-Lorsbach · Hofheimer Straße 27 · Telefon 06192 – 7596

Sonderangebote in Teppichböden und Gardinen in großer Auswahl vorrätig

BAUDEKORATION
Malermeister Ewald Vatter

Fachbetrieb für dekorative Innen- u. Außengestaltung

Verkauf von:
Lacken · Farben · Tapeten · Fußbodenbelägen
6239 Lorsbach/Taunus · Hainerweg 16 · Ruf **83 62**

GRUSSWORT

Gott zur Ehr – Dem Nächsten zur Wehr
Einer für Alle – Alle für Einen

75 Jahre Freiwillige Feuerwehr Hofheim-Lorsbach ist Anlaß, den Gründern sowie allen Kameraden, die in dieser Zeit ihren Dienst an der Allgemeinheit getan haben, herzlichst zu danken.

Möge der Idealismus der Männer, die sich vor 75 Jahren zusammengeschlossen haben, auch weiterhin erhalten bleiben und auf unsere Jugend übergehen. Mögen auch sie sich in den Dienst der Feuerwehr stellen, um im Brand- oder Katastrophenfalle das Leben, sowie Hab und Gut ihrer Mitmenschen zu retten.

Ich heiße alle Bürgerinnen und Bürger, sowie Feuerwehrkameradinnen und Kameraden aus nah und fern herzlich willkommen und wünsche ihren einige frohe Stunden bei uns.

Willy Pfeiffer
Wehrführer

Franz Rudolf Schmitt sen.

Stein-Bildhauerei

seit über 45 Jahren

Inhaber: Kurt Finger

Steinmetz — Steinbildhauermeister

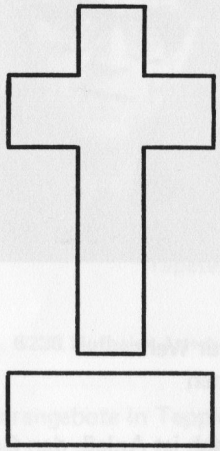

6238 Hofheim-Lorsbach/Taunus

Wohnung und Büro Zwergstraße 2

Lager und Werkstätte am Bahnhof

==========

Fachgeschäft für Grabdenkmäler

Pietät
Alfred Zimmermann

6239 Vockenhausen/Taunus

Hauptstraße 91

Telefon 06198 – 85 12

6238 Hofheim-Lorsbach/Ts.

Helmut Schäfer

Im Lorsbachtal 8

Telefon 06192 – 74 08

Erd- und Feuerbestattungen · Überführungen im In- und Ausland
Erledigung aller Formalitäten

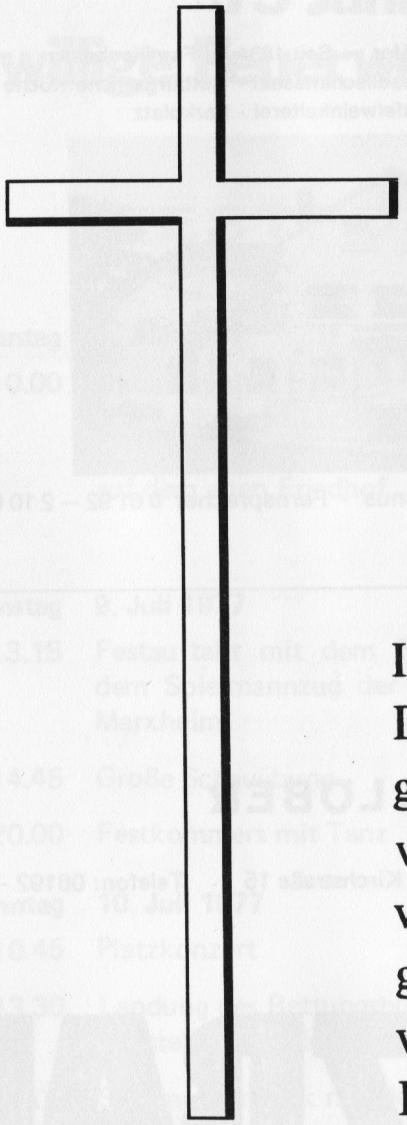

In Treue und
Dankbarkeit
gedenken
wir unserer
verstorbenen,
gefallenen und
vermißten
Kameraden

Gasthaus „Zum Löwen"

Bes. Familie Schäfer – Seit 1834 im Familienbesitz
Großer und kleiner Gesellschaftssaal · Gutbürgerliche Küche
Eigene Apfelweinkelterei · Parkplatz

6239 Lorsbach im Taunus · Fernsprecher 0 61 92 – 2 10 61

B. LÖBER

6238 Hofheim-Lorsbach · Kirchstraße 15 · Telefon: 06192 – 75 92

HOLZBAU

Decken- und Wandverkleidungen · Rustikale Innenausbauten

75 Jahre Freiwillige Feuerwehr Lorsbach

FESTFOLGE

Sonntag 3. Juli 1977

10.00 Ökomenischer Festgottesdienst in der evangelischen Kirche in Lorsbach
anschließend Kranzniederlegung am Ehrenmal auf dem alten Friedhof

Samstag 9. Juli 1977

13.15 Festauftakt mit dem Binding-Sechserzug und dem Spielmannzug der Freiwilligen Feuerwehr Marxheim

14.45 Große Schauübung

20.00 Festkommers mit Tanz

Sonntag 10. Juli 1977

10.45 Platzkonzert

13.30 Landung des Rettungshubschraubers
Ausstellung moderner Löschfahrzeuge

14.00 Stimmungsmusik mit den Fränkischen Musikanten im Festzelt

20.00 Tanz im Festzelt

Willi David
Rundfunk-Ingenieur
Elektro · Radio · Fernsehen
Gegründet 1924
Eigene Reparatur-Werkstatt
50 jährige Erfahrung
Lorsbach im Taunus · Hofheimer Straße 11
Telefon 06192 – 51 90

Schmuck - Uhren - Silberwaren
Reparatur in eigener Werkstatt
MAX HAHN
6239 Lorsbach/Ts., Hofheimer Straße 12 · Telefon 06192 - 5192

Getränke – Vertrieb
Hermann Kräckmann
6238 Hofheim-Lorsbach/Taunus
Brückenstraße 17 · Telefon 06192 – 621 62
liefert frei Haus
Selbstabholer kaufen billiger!

Bau– und Möbelschreinerei
ANTON HEFTER
6239 Vockenhausen · Hauptstraße 6 · Telefon 06198 – 447
Feinster Innenausbau
Lieferung von Möbeln aller Art

Montag	**11. Juli 1977**
9.30	Großer Frühschoppen mit den Melody Brothers
15.00	Kinderbelustigung
20.00	Festausklang mit Tanz im Festzelt

Während der Festtage unterhält Sie
die Trachtenkapelle Lautenbach

Aus der Geschichte der Wehr

Insgesamt 24 Männer fanden sich am 24.09.1902 in Lorsbach zusammen, um die Vereinigung zu gründen, die heute bereits stolz auf ein 75jähriges Bestehen zurückblicken kann: die **Freiwillige Feuerwehr Lorsbach im Taunus.**

Zielsetzung damals wie heute war es, den Mitbürgern in Not und Feuersgefahr beiseite zu stehen und einen echten Schutz zu gewährleisten. In selbstloser Opferbereitschaft gelang es, die junge Wehr mit den notwendigsten Gerätschaften auszurüsten.

Blumen–Zeitz

6239 Lorsbach, Hauptstraße 3 – Talstraße 24, Telefon 06192–21 017
Gartenbau – Spezialkulturen
Moderne Raum– und Festdekorationen
Mitglied der Fleurop–Interflora

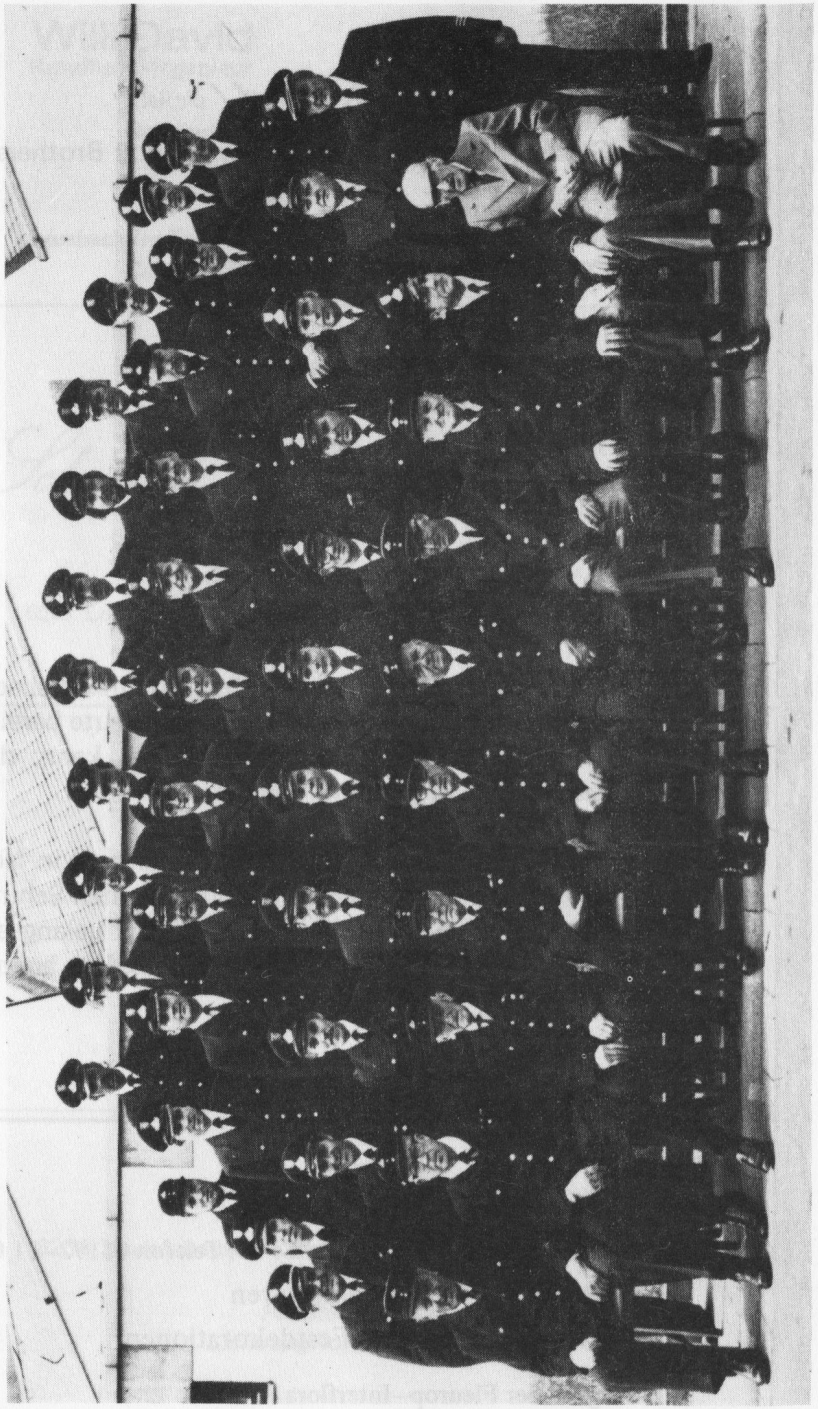

Aktive Mitglieder und Altersriege 1977

Bereits kurze Zeit nach Gründung der Wehr hatte diese im Jahre 1903 die Gelegenheit, ihr Können unter Beweis zu stellen. Bei einem Brand in der Lederfabrik Wirz & Kathrein konnte schon nach kurzer Zeit mit der damals vorhandenen Handspritze das Feuer eingedämmt werden.

1910 wurde neben anderen Geräten auch eine für die damalige Zeit moderne mechanische Leiter angeschafft. Ein Höhepunkt in der Ausrüstung der Wehr wurde 1925 durch die Anschaffung der ersten Motorspritze des gesamten damaligen Landkreises Höchst erreicht.

Durch ständiges Üben mit den Gerätschaften wurde die Schlagkraft der Wehr wesentlich verbessert. Viele erfolgreiche Einsätze geben heute noch Zeugnis davon.

Während der Zeit des Zweiten Weltkrieges hatte unsere Wehr eine schwere Bewährungsprobe zu bestehen. Wegen der häufigen Fliegerangriffe wurde damals eine ständige Nachtwache eingerichtet. In dieser Zeit wurden die Männer unserer Wehr auch sehr oft zur Brandbekämpfung in der Umgebung bis hinein in das von Bomben verwüstete Frankfurt/Main eingesetzt.

Dennoch schaffte es der Krieg nicht, den Idealismus der Wehrmänner zu brechen. In den Nachkriegsjahren bauten sie in gemeinschaftlicher Arbeit aus alten Wehrmachtsbeständen einen Mannschaftswagen. Damit war die Wehr erstmals voll motorisiert.

Am 10.05.1953 wurde das Feuerwehrgerätehaus in der Talstraße eingeweiht. In der Folgezeit konnte die Ausrüstung der Wehr Stück für Stück verbessert werden.

beratung + druck dipa

Wir haben immer Zeit für Sie!

dipa – Verlag + Druck · 6000 Frankfurt am Main 1
Weberstraße 69/71 · Telefon: 0611 – 55 61 88

auch in Hofheim-Lorsbach

ganztägig:

Ehepaar Hesse
Am Röckerkopf 26
Tel.: 06192 – 82 10

dipa

nach 20.00 Uhr:

Ehepaar Bochmann
Goethestraße 37
Tel.: 06192 – 63 75

Desinfizierendes Reinigungskonzentrat

Reinglanz

mit höchster Reinigungs- und Glanzkraft Hautschonend

Sie sparen viel Geld

denn **750 gr. REINGLANZ-Konzentrat** kosten nur **DM 8,90** incl. Mwst. und ergeben:
bis zu **80 Ltr. Allzweckreiniger** für Bad, Toilette, Fenster, Küche, Bodenpflege, Auto, Schwimmbad und vieles mehr im Haushalt.
1 Ltr. desinfizierender Allzweckreiniger kostet Sie **12,3 Pfg.**
Qualität muß also nicht teuer sein.
Wir aber garantieren Qualität.

REINGLANZ ist das Reinigungskonzentrat für den hygienischen Haushalt.
Reinigt gründlich
löst Fett und Schmutz,
beseitigt Ränder und Flecken,
sparsam und desinfizierend,
biologisch voll abbaubar.
Sie geben nur das Wasser für den jeweiligen Anwendungsbereich dazu und bestimmen so die Reinigungskraft (Gebrauchsanleitung liegt bei).

Bestellen Sie **REINGLANZ** noch heute, und es kommt ohne zusätzliche Portokosten sofort ins Haus.

----------Auf Postkarte kleben oder im Umschlag einsenden----------

Bitte liefern Sie mir per Nachnahme + NN-Gebühr ☐
per beiliegendem Scheck./.3%Skto. ☐

Unterschrift: _____ Datum: _____

Anschrift: _____

Kräckmann & Co, 6239 Lorsbach, Postfach 24

Höhepunkte waren dabei die Anschaffung des Tanklöschfahrzeuges TLF 16 im Jahre 1972 und 1976 die Anschaffung des schweren Löschfahrzeuges LF 8. Insgesamt verfügt die Wehr heute über 4 Fahrzeuge, die mit modernstem technischen Gerät zur Hilfeleistung und Brandbekämpfung ausgerüstet sind.

Ständiges gezieltes Üben mit den Gerätschaften und eine ständig sich aktualisierende Ausbildung der Wehrmänner führten zu der heutigen hohen Einsatzkraft unserer Wehr.

Um diese auch weiterhin gewährleisten und den Bürgern Lorsbachs den größtmöglichen Schutz bieten zu können, stehen auch heute — wie vor 75 Jahren — die Männer unserer Wehr getreu zu dem Motto der Freiwilligen Feuerwehren

Gott zur Ehr — dem Nächsten zur Wehr

DACHDECKERMEISTER
ADOLF GEORG

Ausführung aller Dachdeckerarbeiten u. Isolierungen

Lorsbach/Taunus · Goethestraße 24 · Tel. 06192 - 84 33

EHRENAUSSCHUSS

Ich möchte mich an dieser Stelle bei der Freiwilligen Feuerwehr dafür bedanken, daß sie mir die Möglichkeit gab, aktiv bei den Vorbereitungen zu ihrem 75jährigen Jubiläum mitzuarbeiten.

Ich habe diese Aufgabe in dem Bewußtsein übernommen, einer Gruppe von Männern zu helfen, die bei Gefahr ihr Wissen, ihre Kraft und ihre Freizeit selbstlos der Allgemeinheit zur Verfügung stellen.

Martin Dodschat
Vorsitzender des Ehrenausschusses

Ludwig Wasner
Autotransporte-Kies & Sandvertrieb
6238 Hofheim-Lorsbach/Ts.
Alt Lorsbach 13 · Telefon: 06192 – 66 88

Ihr »Fachgeschäft«
Schreibwaren · Bürobedarf · Stempelanfertigung
Foto · Tabakwaren · Vereinsartikel
Frau E. Schwarz
Lorsbach im Taunus · Im Lorsbachtal 2 · Telefon 06192 – 262 35

Wir wünschen
der Freiwilligen Feuerwehr Lorsbach
zu ihrem 75jährigen Jubiläum
alles Gute und weiterhin Erfolg

Schmitt — Grabmale

Größtes Lager in allen Gesteinsarten des Main-Taunus-Kreises

6 2 3 3 K E L K H E I M
Benzstraße 8 · Gewerbegebiet
Telefon 0 61 95 / 43 97
Telefon Privat: 06192 — 59 81

Fest- und Vereinsbedarf

Sport- und Ehrenpreise

Pokale - Becher - Schalen - Trophäen - Figuren
Plaketten - Medaillen - Wandteller
Gläser mit Vereins-Emblemen

Beschriftung und Bemalung von Porzellan und Glas
Bitte besuchen Sie meine Ausstellungsräume
(Rabatte für Vereine, Behörden und Firmen)

FRITZ SCHWAB

GROSSHANDEL — VERTRETUNGEN

6239 Kriftel am Taunus - Oberweid 16 - Telefon (06192) 5515

EHRENAUSSCHUSS

Abraham, Gerhard	Lorsbach
Adler, Rolf	Lorsbach
Altenhofen, Armin	Lorsbach
Appel, Emil	Lorsbach
Assion, Jakob	Lorsbach
Augustin, Heinz	Lorsbach
Bannenberg, Karl	Lorsbach
Baumgarten, C.W.	Lorsbach
Baumgarten, Maria	Lorsbach
Becker, Georg	Lorsbach
Beinhoff, Alfred	Lorsbach
Bellgardt, Hans	Lorsbach
Bender, Robert	Lorsbach
Bender, Wally	Lorsbach
Bessmann, Eberhard	Lorsbach
Biesing, Dr.	Lorsbach
Biermaier, G.	Lorsbach
Birnbaum, Helmut	Lorsbach
Bochmann, Gerd-Achim	Lorsbach
Boetcher, Ernst	Lorsbach
Bohrmann, August	Lorsbach
Bohrmann, Dieter	Lorsbach
Bohrmann, Horst	Lorsbach
Bohrmann, Käthe	Lorsbach
Bohrmann, Lothar	Lorsbach
Braun, Ronald	Lorsbach
Brehm, Dieter	Lorsbach
Brod, Dr.	Lorsbach
Brumm, Anton	Lorsbach
Bückardt, Werner	Lorsbach
Bühner, Dr.	Lorsbach
Büttner, Dr.	Lorsbach
Cerny, Rudolf	Lorsbach
Christ, Heinz	Lorsbach
Clasen, Peter	Lorsbach
Clot, Gerhard	Lorsbach
Demuth, Gottfried	Lorsbach
Diete, Hermann	Lorsbach
Dietrich, Gerhard	Lorsbach
Dietz, Johann	Lorsbach
Dittmar, Lothar	Lorsbach
Drach, Heinz	Lorsbach
Drexel, Georg	Lorsbach
Eckert, Anton	Lorsbach
Engellien, Manfred	Lorsbach
Eiermann, Ernst	Lorsbach
Els, Helmut	Lorsbach
Faist, Karl	Oberliederbach
Feix, Robert	Lorsbach
Ficker, A.	Lorsbach
Finger, Kurt	Lorsbach
Fischer, Margarete	Lorsbach
Fischer, W.E.	Lorsbach
Flenner, Norbert	Lorsbach
Förtig, Josef	Lorsbach
Förtig, Rainer	Lorsbach
Forg, Heinrich	Lorsbach
Forg, Werner	Lorsbach
Frank, Manfred	Lorsbach
Franke, Knut	Lorsbach
Fritz, Peter Dr.	Lorsbach
Fuchs, Erika	Lorsbach
Fuchs, Karl	Lorsbach
Fuchs, Wilhelm	Lorsbach
Füller, Robert	Lorsbach
Fuhr, Heinz	Lorsbach
Gast, Helmut	Lorsbach
Geibel	Lorsbach
Geissler, Rudolf	Lorsbach
Georg, Ernst	Lorsbach
Gerner, Hermann	Lorsbach
Göttelmann, Gustav Dr.	Lorsbach
Gomola, Wilhelm	Lorsbach
Grossmann, Ernst	Lorsbach
Grupe, Bernd	Lorsbach
Gumbert, Friedel	Lorsbach
Hahn, Max	Lorsbach
Hambel, Karl	Lorsbach
Hannemann, Paul	Lorsbach
Hayden, H. v.	Lorsbach
Hayer, Willi	Lorsbach
Hefter, Hans-Günther	Lorsbach
Hefter, Rudolf sen.	Lorsbach
Hemmerich, Karl	Lorsbach
Henkel, Hermann	Lorsbach
Hesse, Gerda	Lorsbach
Hoffmann, Heinz	Lorsbach
Hofheimer Volksbank	Lorsbach
Hogeweg, Johannes	Lorsbach
Hollerbach, Franz	Lorsbach
Hommel, Karl	Lorsbach
Jährig, Herbert	Lorsbach
Janowske, Joachim	Fischbach
Jockel, Helmut	Lorsbach
Kathrein, Anni	Lorsbach
Kathrein, Gerhardt	Lorsbach

Fahrschule

HORST KOWALA

Telefon: 06192 – 25153

Ausbildung: Aller Klassen!

Unterricht: Montag und Freitag von 19.30 – 21.00 Uhr

Anmeldung: Freitag ab 18.00 Uhr in Lorsbach
ab 17.30 Uhr täglich in Langenhain
Engestraße 13

6238 HOFHEIM-LORSBACH · HOFHEIMER STRASSE 49

Funk – TAXI

RACKY

Eppstein – Ehlhalten

Ruf 06198 – 7777 oder 8537

Krankentransporte (sitzend)

Fahrten zu allen Gelegenheiten

Beste fachmännische Beratung durch unser geschultes Personal.

Größte Auswahl für Decke, Wand und Fußboden
auf unserer 200 qm großen Verkaufsfläche

Bei Maler-, Tapezier- und Fußbodenverlegearbeiten
bürgt für Qualität:

bender

MALERMEISTER · TEL. 37 23 31
IHR FACHGESCHÄFT FÜR TAPETEN · FARBEN · TEPPICHE

Frankfurt-Sindlingen · Am Lachgraben 13

Keppler,	Lorsbach	Mager, Waldemar	Lorsbach
Kern, E. Dr.	Lorsbach	Marx, Hermann	Lorsbach
Klambauer, Stephan	Lorsbach	Mauer, Kurt	Lorsbach
Klein, Irma	Lorsbach	Maus, Emma	Lorsbach
Kliss, Erich	Lorsbach	Mayer, Manfred	Hofheim
Kliss, Ernst	Lorsbach	Meiler, Heinrich	Lorsbach
Kliss, Willi	Lorsbach	Meinlschmidt, Dr.	Lorsbach
Klug, Fa.	Hofheim	Meisel, Wolfgang	Lorsbach
Knorr, Günther	Lorsbach	Menke + Bels	Lorsbach
Kräckmann & Co.	Lorsbach	Meser, Autohaus	Lorsbach
Kräckmann, Hermann	Lorsbach	Müller, Hermann	Lorsbach
Kräckmann, Manfred	Lorsbach	Müller, H.R.	Lorsbach
Kräckmann, Wilhelm	Lorsbach	Müller, Willi	Lorsbach
Kraus, Günter	Lorsbach		
Kraus, Karl	Lorsbach	Nesemann, Georg Dr.	Lorsbach
Krück, K.-H. Dr.	Lorsbach	Neumeier, Karl	Lorsbach
Kühn, Hans	Lorsbach	Nikol, Ernst	Lorsbach
Kurz, Albert	Lorsbach	Nitzschke, Alfred	Lorsbach
Kurz, Else	Lorsbach	Nothdurft, Hans	Lorsbach
Langbein, Dr.	Lorsbach	Obenauf, Else	Lorsbach
Lehr, Elisabeth	Lorsbach	Ohlenschläger, Werner	Lorsbach
Lehr, Rudolf	Lorsbach		
Lenz, Hans-Joachim	Lorsbach	Pfeiffer, Friedel	Lorsbach
Loos, Harald	Lorsbach	Pradt, A.	Lorsbach

GÜNTHER HAMBURGER
vormals Anton Back

Spenglerei und Installation

6238 Hofheim-Lorsbach · Bornstraße 10 · Tel. 06192 - 66 27

Bäckerei · Konditorei
Rudolf Hefter

Bekannt für beste Qualität

Gute Parkmöglichkeiten

6238 Hofheim-Lorsbach · Alt Lorsbach 17 · Tel. 06192 - 73 97

Bezaubernd und feminin
Eine aktuelle Frisur, individuell und typgerecht von uns gestaltet. Modern und klassisch zugleich.

Damen- und Herren-Salon
Margarete Hüttl

Telefon: 06192 – 261 82
Hofheimer Straße 11
6238 Hofheim - Lorsbach

Telefon: 0611 – 73 27 27
Rebstöcker Straße 61
6000 Frankfurt am Main

Fachservice

Verkauf
Fernseh - Hifi - Elektroartikel
Reparaturen und Antennenbau

RADIO **Els**
Hofheimer Str. 2a
6238 Hofheim-Lorsbach
☎ 06192/23304

Ramp & Co., A.M.	Lorsbach	Vatter, Ewald,	Lorsbach
Rühl, August	Lorsbach		
		Wagner, Ludwig	Lorsbach
Sander, Fritz	Lorsbach	Wagner, Walter	Lorsbach
Schäfer, Heinrich	Lorsbach	Walther, Helmut	Lorsbach
Schäfer, Helmut	Lorsbach	Wasner, Ludwig	Lorsbach
Scheiding, Dr.-Ing.	Lorsbach	Weber, Harald	Lorsbach
Schier, Helene	Lorsbach	Weber, Richard	Lorsbach
Schlicht, Gerd	Lorsbach	Webner, Karl	Lorsbach
Schlicht, Ottomar	Lorsbach	Webner, Oskar	Lorsbach
Schmidt, Hugo	Lorsbach	Weimar, Paul	Lorsbach
Schmitt, Rudi	Lorsbach	Wesselborg, Dr.	Lorsbach
Schneid, Otto	Lorsbach	Wick, Karl	Lorsbach
Schreck, Walter Erben	Lorsbach	Wiegand, E.	Lorsbach
Schütz, Dr.	Lorsbach	Wirz, Hans	Lorsbach
Schulze, Walter	Lorsbach	Wolf, Raimund	Lorsbach
Schunk, Karl	Lorsbach	Wüst, Zingraf	Lorsbach
Selzer, Otto	Lorsbach		
Stiller, Siegfried	Lorsbach	Ziegenfeuther, Manfred	Lorsbach
		Ziegler, Rudolf	Lorsbach
Unger, F. Dr.	Lorsbach	Zieres, Adolf jun.	Lorsbach
Urban, Werner	Lorsbach		

Wir bedanken uns bei allen Mitgliedern des Ehrenausschusses für Ihre Bereitwilligkeit, mit der Sie die Berufung angenommen haben. Damit und durch Ihre Spenden haben Sie unser Jubiläumsfest und die Wehr wesentlich unterstützt.

Unser herzlicher Dank gilt auch denjenigen, die gespendet haben und nicht erwähnt sein wollen. Weitere Bürger sind dem Ehrenausschuß beigetreten, konnten aber in diesem Festbuch keine Erwähnung finden, da uns Ihre Zustimmung zur Aufnahme in den Ehrenausschuß erst nach Druck dieses Heftes erreichte.

Freiwillige Feuerwehr Lorsbach

PAUL WOLF
SCHREINERMEISTER

FENSTER · TÜREN · DECKEN und WANDVERKLEIDUNG
ROLLÄDEN · MÖBELVERTRIEB · GLASEREI

6238 Hofheim-Lorsbach · Münstererstraße 27 · Telefon: 06192 – 225 94

---

blumen Kliss

TELEFLOR

gartenbaubetrieb
moderne kranzbinderei

6239 lorsbach/taunus
eppsteiner straße 14
telefon 0 61 92 – 2 10 41

Schwanen-Apotheke
Karin Sagadin-Bäckmann
6238 Hofheim
Alte Bleiche 4 · Telefon 211 33

G. Wirtheim – Fuhrbetrieb
Sand – Kies + Erdarbeiten
6238 Hofheim-Lorsbach/Ts., Brückenstraße 1
Telefon 06192 – 74 42

Ing. W. Ohlenschläger KG.

Planung + Ausführung von
- Zentralheizungsanlagen
- Öl + Gasfeuerung / Elektro
- Lüftungsanlagen
- Klimaanlagen
- Rohrleitungen
- Schwimmbadtechnik
- Anlagenbetreuung

6238 Hofheim-Lorsbach **Hofheimer Straße 32** **Telefon 06192 – 82 35**

Er lebt bequem vom Taschengeld. Der Fiat 126.

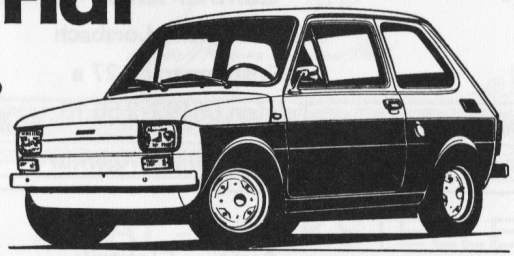

594 ccm, 23 PS, 5,4 l Normalbenzin DIN-Verbrauch, 105 km/h. Sonnendach gegen Aufpreis. 1 Jahr Garantie ohne km-Begrenzung. 2 Jahre Garantie auf alle lackierten Teile.

Autohaus Meser
FIAT
Autos, die Freude machen.

6238 Hofheim-Lorsbach
Hofheimer Straße 49, Telefon: 06192 – 64 87

Bauschlosserei Kathrein

6238 Hofheim – Lorsbach
Brückenstraße 15 a Telefon: 06192 – 2 61 38

GÜNTHER JECK
Malermeister · Baudekoration · Schildermalerei
6238 HOFHEIM-LORSBACH
Goethestraße 32 · Telefon: 06192 – 55 72

VICTORIA

VICTORIA-VERSICHERUNGEN

Günther Kraus
6238 Hofheim-Lorsbach
Münstererstraße 27 a
Telefon 06192-2 56 13

Versicherungen aller Art

Hauptberufliche Agentur

Zur Zeit besonders günstige Baufinanzierungen

Auto – Elektrik
Walter Ungeheuer
Reichhaltiges Ersatzteillager für in- und ausländische Kraftfahrzeuge
Batteriedienst + Schnellade-Station
6233 Kelkheim · Weberstraße 3
Telefon: 06195 – 35 40

Formalitäten im Wandel der Zeiten

75jähriges Vereinsbestehen bedeutet auch eine 75jährige wechselvolle Vereinsgeschichte. Das Bild unseres Vereines wurde durch die verschiedenen Zeitabschnitte auf eine jeweils andere Art geprägt und beeinflußt.

Dies schlägt sich besonders auch in den Formalitäten für den Eintritt in unsere Wehr nieder.

Wer im Gründungsjahr 1902 der Freiwilligen Feuerwehr Lorsbach im Taunus beitreten wollte, mußte einen

Gelöbnisschein

unterzeichnen und ein Handgelübde ablegen. Erst nachdem er sich zur „vollkommenen Erfüllung der übernommenen Verbindlichkeiten" verpflichtet hatte, war er ein Mitglied der Wehr.

* Freiwillige Feuerwehr. *

Gelöbniß-Schein.

Bei Eintritt in die freiwillige Feuerwehr verpflichte ich mich durch Handgelübde und durch Unterzeichnung dieses Gelöbnißscheines zur vollkommenen Erfüllung der übernommenen Verbindlichkeiten, zur genauen Befolgung der Satzungen und Dienstvorschriften, insbesondere zum Gehorsam gegen die Vorgesetzten und zu williger und gewissenhafter Ausführung aller mir aufgetragenen Dienstleistungen.

Zugleich verspreche ich, die mir anvertrauten Ausrüstungsgegenstände in ordentlichem, reinlichem Zustand zu erhalten und sie in solchem bei meinem Austritte aus dem Corps zurückzugeben.

Lorsbach am 14ten Dez. 1902

Christian Lucker

ARAL

ARAL-TANKSTELLE

Wolfgang Motschke
6239 LORSBACH IM TAUNUS
Hofheimer Straße 61 · Telefon 0 61 92 – 84 74

Motortesten · Reifendienst · Auswuchten · Batteriedienst
Schnell-Lade · Wartungsdienst und Pflegedienst
Gebrauchtwagen sowie Vermittlung von Neuwagen

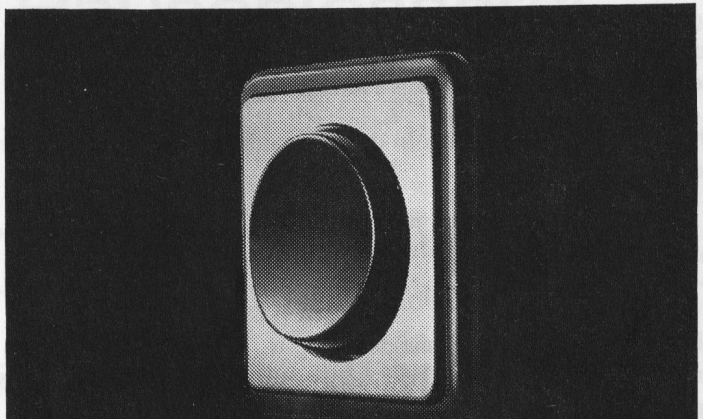

So schön können Schalter sein.

GIRA

Gustav Giersiepen KG, 5608 Radevormwald 1, Postfach 1220

Dieter Bohrmann GmbH

Elektroinstallation
Beratung — Planung — Ausführung
Elektroheizung — Antennenbau — Reparaturen
Elektro — Einbauküchen

6238 Hofheim-Lorsbach
Brückenstraße 15 · Telefon: 06192 — 26238

Die Zeit des Dritten Reiches brachte dann eine ebenso strenge wie politisch beeinflußte

Verpflichtungs-Erklärung

die von jedem Mitglied der Wehr zu verlangen war.

Kreisfeuerwehrverband: Main-Taunus

Freiwillige Feuerwehr: [illegible]

Verpflichtungs-Erklärung

„Ich gelobe, im Sinne des nationalsozialistischen Staates meinen Führern gehorsam und meinen Kameraden ein treuer Kamerad zu sein, meine freiwillig übernommenen Pflichten pünktlich und gewissenhaft zu erfüllen, und mich als freiwilliger Feuerwehrmann unter Einsatz meiner ganzen Kraft bereit zu behalten: „Gott zur Ehr, dem Nächsten zur Wehr!"

Datum: Lorsbach 10.4.35

Unterschrift:

Diese Erklärung ist von j e d e m Mitglied der Wehr zu verlangen und gut aufzubewahren!

Willi Schulz
FINA-TANKSTELLE
Reparatur-Werkstatt
6239 Eppstein/Taunus
Lorsbacher Straße 12 · Telefon 253

Gaststätte
„Nassauer Schweiz"
Inh. Mariea und Savieri Athanassoulas
Griechische und deutsche Spezialitäten
Dortmunder Union Biere vom Faß
6238 Hofheim-Lorsbach · Hofheimer Straße 19 · Telefon 06192 – 7291

PELZMODEN
Henneberg & Kerth
Ihr Pelzfachgeschäft
Unser Service:
Maßanfertigung — Umarbeitung — Reparaturen —
Spezial-Pelz- und Lederreinigung — Pelzaufbewahrung
6238 Hofheim/Ts., Lorsbacher Straße 1, Telefon: 21287

Qualitätsmöbel in Stil und Modern
Sonderanfertigung – Innenausbau – Trennwände
Anbauküche sowie **Polstermöbel** in allen Preislagen.
Unverbindliche Planung und Beratung.
Teilzahlung möglich
Besichtigung jederzeit

MÖBEL DÄUBEL Lorsbach i. Ts., an der Brücke
Telefon (0 61 92) 59 90

Aus dieser Zeit stammt auch die

Einladung des Commandos

zu einer Übung oder Versammlung. Auf dieser Einladung wurde für den Fall des Ausbleibens ohne genügende schriftliche Entschuldigung sogar eine Bestrafung angedroht.

Freiwillige Feuerwehr, Lorsbach i. T.

Commando.

Kamerad ..... wird ersucht, am ..... ds. Mts.
präcis ..... Uhr im ..... zur **Uebung — Versammlung**
anzutreten.

Lorsbach i. T., den 19

Das Commando.

Ausbleiben ohne genügende schriftliche Entschuldigung wird bestraft.

Welch geringe „Verpflichtungserklärung" enthält dagegen eine Beitrittserklärung aus der heutigen Zeit, wie sie auf Seite 51 dieser Festschrift abgebildet ist. Ihre Freiwillige Feuerwehr Hofheim-Lorsbach würde sich sehr darüber freuen, wenn auch Sie, falls Sie von der guten und notwendigen Sache der Feuerwehr überzeugt und noch nicht Mitglied unserer Wehr sind, unseren Verein durch Ihren Beitritt unterstützen würden.

Ihr Fachgeschäft: LEDER-SHOP
Echtes Leder und Felle für jeden Zweck
D-6238 Hofheim/Ts. · Zeilsheimer Str. 9a · ☎ 0 61 92 / 66 17
Autositz-Felle, Fenster- u. Autowaschleder, Schaf- u. Pelz-Kanin-Felle, Teddys, Felltiere, Sitzkissen, Felldecken, Dekor-Mode-Felle

Ihr Fachgeschäft seit 1926
GEORG MOOK
Hausrat – Glas – Porzellan – Geschenke
Am Alten Bach 1 · Hofheim/Ts. · Tel. (06192) 21072

Sigrit Augustin
„Ihr Pelz - Berater"
wünscht der Freiwilligen Feuerwehr Lorsbach zum
75jährigen Jubiläum
alles Gute und weiterhin viele Erfolge
Hofheim-Lorsbach/Ts. Am Röckerkopf 7 Telefon 06192 – 82 02
Frankfurt/Main Münchener Straße 45 Telefon 0611 – 25 36 50

Die laufenden Überprüfungen Ihrer Feuerlöscher führt durch
J. Jost
Feuerschutz
Hattersheim – Telefon 06190 – 31 89
Groß- und Einzelhandel
Wir verkaufen nicht nur – wir reparieren auch
Verkauf, Wartung und Reparatur sämtlicher Feuerlöschgeräte

SPEZIALWERKSTÄTTE FÜR HAEMACYTOMETER
WALTER SCHRECK
6238 Hofheim-Lorsbach/Ts. · Münsterer Straße 3

ZÜNDAPP - KREIDLER - DKW
HERCULES
Motorräder - Fahrräder - Nähmaschinen
Kinderfahrzeuge - Kundendienst
Zweirad-Mayer
6238 HOFHEIM - LORSBACH
Münsterer Straße 1 - Tel. 0 61 92 / 51 22

Ausbildungsstand der Freiwilligen Feuerwehr Lorsbach/Ts.

Was unsere Wehr unter Fort- und Ausbildung auf dem Gebiet der Brandbekämpfung versteht, machen die nachfolgenden Zahlen recht deutlich.

Zur Zeit besitzen von den 59 aktiven Kameraden

33 den Führerschein der Klasse III
17 den Führerschein der Klasse II
21 Kameraden einen Grundlehrgang
21 Kameraden einen Maschinisten-Lehrgang
17 Kameraden einen Atemschutz-Lehrgang
1 Kamerad einen Atemschutz-Wartungs-Lehrgang
15 Kameraden einen Funkunterweisungs-Lehrgang
5 Kameraden einen Brandmeister-Lehrgang.

Bau und Baudekoration

E. Pfeffer G.m.b.H.

6082 Mörfelden

Mozartstraße 6

Fernruf 06105/2702

Willy Geier

Feine Fleisch- und Wurstwaren

Wurstplatten – Kaltes Büfett

Wurst- und Fleischkonserven

Fleischlieferung für Ihre Gefriertruhe

6238 HOFHEIM-LORSBACH/TAUNUS

Alt Lorsbach 9a · Telefon: 06192 – 55 22

Millionen suchen besten Honig

EDEN-Honig mit den 5 Pluspunkten

- naturrein
- voll ausgereift
- sorgfältig gelagert
- keine Wärmeschädigung
- Vollgehalt an Wirk- und Wertstoffen

EDEN-Honig – es gibt keinen besseren.

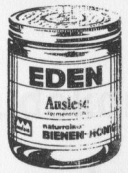

EDEN

Für Sie und Sie und Sie und Sie und Sie und Sie und Sie

... lohnt ein Weg nach HATTERSHEIM zu

Ihr Partner für Volkswagen + Audi

Auto-Tietz

HATTERSHEIM SCHULSTRASSE 45

Telefon 06190 – 37 00

Wir bieten Ihnen Polo, Derby, Golf, Passat, Audi 80, Audi 100

und Sie und Sie und Sie und Sie

Ein herzliches Wort des Dankes

sei allen gesagt, die am Zustandekommen unseres 75jährigen Jubiläums mitgewirkt haben.

Danken möchten wir auch der Einwohnerschaft unseres Ortes, den Freunden und Gönnern der Feuerwehr sowie allen aktiven und passiven Mitgliedern. Besonders möchten wir uns auch bei den Inserenten bedanken, die wir den Lesern dieser Schrift empfehlen.

All Ihre uns erwiesene Verbundenheit und Treue wird uns eine Verpflichtung für die Zukunft sein.

Der Vorstand

Werden auch Sie Mitglied der Freiwilligen Feuerwehr
Jahresbeitrag für passive Mitglieder DM 12,–

BEITRITTSERKLÄRUNG

Zuname ..... Vorname .....

Postleitzahl ..... Wohnort .....

Straße .....

Datum ..... Unterschrift .....

LÖBER BAUELEMENTE

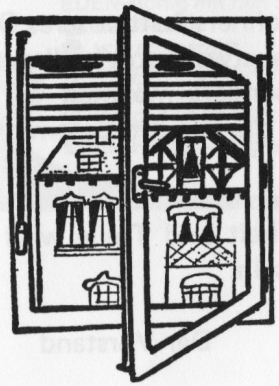

WOLLEN SIE IHR HAUS MODERNISIEREN?

Mit Kunststoff-Fenster + eingebauten Rolladen? Wartungsfrei, hohe Schall- + Wärmedämmwerte!

Kunststoff-Fenster aus **Schnicks**-Profilen liefert + montiert:

BAUELEMENTE:

VOLL-KUNSTSTOFF-FENSTER
FERTIG ROLLADENKASTEN
KUNSTSTOFF-ROLLADEN
FENSTER-FERTIG-ELEMENTE
METALL HAUSTÜREN

HOLZBAU

ZIMMEREI
WELLSTEG-FACHBETRIEB
BAUSCHREINEREI
TÜREN UND FENSTER AUS HOLZ
FERTIGELEMENTE
TREPPENBAU

75 Jahre
1901 1976

Johann Löber
Holzbau

J
GEGR. 1901

Ing.(grad.) Johann Löber
Holzbau-Bauelemente · Kunststoff-Fenster
Hofheimer Straße 43
6239 Hofheim/Lorsbach
Telefon 06192/6480

INTERFORM MÖBEL

Zimmermann GmbH & Co KG

FABRIK-AUSLIEFERUNGSLAGER

6238 HOFHEIM - LORSBACH/TAUNUS
Lorsbacher Straße 66 · Telefon: 06192 - 53 21 und 69 88

Schweben Sie nicht in den Wolken

In Gelddingen soll man auf dem Boden bleiben,
das heißt
sachlich nüchtern denken und handeln.
Unsere Fachleute helfen Ihnen dabei mit Rat
und Tat –
schnell, unbürokratisch und zu Ihrem Vorteil.

Wenn's um Geld geht...

NASSAUISCHE SPARKASSE